



Integrale aanpak van  
**Primaire Epilepsie bij Honden**

*4 Vak-autoriteiten en 5 Disciplines*

Wetenschappelijke diergezondheidszorg en kritisch geëvalueerde praktijkexpertise met o.a. inzichten vanuit de specialismen veterinaire neurologie, gedragsdiergeneeskunde, voeding en complementaire diergezondheidszorg.

**Zaterdag 16 mei 2026**

**EduPet Auditorium**

Accustraat 1, Veenendaal

## Doelgroepen / Deelnemers

Wie te maken heeft met honden, heeft te maken met de gezondheid van honden. Dus voor eigenaren en/of verzorgers van honden en professionals in de diergezondheidszorg is dit seminar een niet te missen kans voor een update met nieuwe kennis en ervaringen van het forumteam en de overige deelnemers aan het seminar.

## Opzet van het Seminar

Het delen van kennis en praktijkervaring vindt plaats middels korte, bondige presentaties, met in de middag een presentatie van een lijstje van de belangrijkste leermomenten ('Key Takeaways') van de dag en de anderhalf uur durende forumdiscussie. Vóór en tijdens het seminar kunnen alle aanwezigen via WhatsApp vragen sturen naar de forumtafel. Deze vragen worden behandeld door het forumteam tijdens de forumdiscussie in de middag.

De docenten in het forumteam zijn veterinaire of non-veterinaire diergezondheidszorg professionals, formele en/of in de praktijk doorgewinterde specialisten, die al geruime tijd de wetenschappelijke diergezondheidszorg en/of andere vormen van diergezondheidszorg in de praktijk toepassen. De ervaring is, en dat is ook de bedoeling, dat er niet alleen een discussie gaat ontstaan tussen forumteam en overige deelnemers, maar ook tussen deelnemers onderling.

## Integrale diergezondheidszorg

De zorgvraag in de diergezondheidszorg is groter dan we met wetenschap alleen kunnen invullen. Met name door de kritische evaluatie van onze praktijkervaringen, ook met andere vormen van de diergezondheidszorg kunnen we, zo blijkt, extra kansen creëren voor onze patiënten. Dat noemen we integrale diergezondheidszorg. Als de wetenschappelijke diergeneeskunde geen oplossing, geen of onvoldoende effect en/of onacceptabele bijwerkingen heeft, kunnen we gebruik maken van de reële mogelijkheden die er zijn in de complementaire diergezondheidszorg.

**Het thema 'primaire epilepsie' is gekozen omdat met alleen reguliere diergeneeskunde en reguliere medicatie soms onvoldoende resultaat wordt geboekt en diereigenaren, zo blijkt ook uit onderzoek, veelal meer handvatten zoeken om hun dier beter te kunnen helpen.**



09:30-10:00	Ontvangst
10:00-10:05	Opening dagvoorzitter
10:05-10:30	<b>Kort overzicht van het programma</b> Atjo Westerhuis, dierenarts
10:30-11:00	<b>Primaire (idiopathische) epilepsie bij de hond - van dier tot eigenaar</b> <i>Ziekteprocessen, diagnose, reguliere behandeling en impact op het leven van dier en eigenaar</i> <b>Dr. Koen Santifort</b> , DVM, specialist veterinaire neurologie (EBVS geregistreerde Diplomate European College of Veterinary Neurology)
11:00-11:15	Pauze
11:15-11:45	<b>Primaire epilepsie bij honden: voedingskundige invalshoeken</b> <i>Overwegingen vanuit orthomoleculaire voedingsleer en praktijkervaring</i> <b>Ingrid Smolders</b> , orthomoleculaire therapeut
11:45-12:15	<b>Wanneer epilepsie en angst elkaar versterken</b> <i>Gedragsdiergeneeskundige ondersteuning bij idiopathische epilepsie</i> <b>Prof. dr. Anouck Haverbeke</b> , DVM, PhD, EBVS® European Veterinary Specialist in Behavioural Medicine
12:15-13:15	Lunchpauze
13:15-13:45	<b>Acupuncture: basic principles and casuistry</b> <i>Acupuncture as a valuable tool to modulate neurologic activity</i> <b>Linda Boggie</b> , DVM, Certified Veterinary Acupuncturist (IVAS), FAAVA (Fellow of the American Academy of Veterinary Acupuncture)
13:45-14:15	<b>Chinese kruiden: basic principles en casuistry</b> <i>Useful source of phytochemicals to balance neurologic activity</i> <b>Linda Boggie</b> , DVM, Certified Veterinary Acupuncturist (IVAS), FAAVA (Fellow of the American Academy of Veterinary Acupuncture)
14:15-14:30	Pauze
14:30-15:00	<b>Key Takeaways</b> <i>Overzicht van de belangrijkste leermomenten van de dag</i> Atjo Westerhuis, dierenarts
15:00-16:30	<b>FORUM DISCUSSIE</b>
16:30uur	Sluiting

**EduPet  
Auditorium**

**Accustraat 1  
Veenendaal**

**Contact**  
**T 06 2542 3020,**  
[contact@eduvet.nl](mailto:contact@eduvet.nl)





## **Primaire (idiopathische) epilepsie bij de hond - van dier tot eigenaar**

### **Koen Santifort**

Wat is epilepsie en wanneer is het 'primair'? Wat gebeurt er in de hersenen? En hoe kunnen we wetenschappelijk onderbouwd een goed plan van aanpak opstellen voor medicamenteuze behandeling? Deze vragen en meer komen aan bod in deze presentatie. Daarnaast is er aandacht voor de impact van epilepsie op het leven van het dier en de eigenaren ('caregiver burden'). Dat onderwerp zal ongetwijfeld nog vaker ter sprake komen tijdens de presentaties en forum discussie.

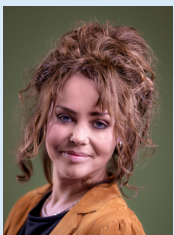

## **Primaire epilepsie bij honden: voedingskundige invalshoeken**

### **Ingrid Smolders**

Tijdens deze presentatie wordt ingegaan op voedingskundige overwegingen bij honden met primaire epilepsie. Vanuit praktijkervaring en orthomoleculaire voedingsleer wordt besproken hoe voeding en micronutriënten een rol kunnen spelen binnen de dagelijkse zorg voor deze honden. Daarbij is aandacht voor individuele verschillen, observaties uit de praktijk en de vragen die leven bij hondeneigenaren. De presentatie biedt inzicht in hoe voeding op een zorgvuldige en realistische manier kan worden meegenomen in het bredere gesprek rondom primaire epilepsie.



## **Wanneer epilepsie en angst elkaar versterken**

### **Anouck Haverbeke**

Bij honden met idiopathische epilepsie is de aanwezigheid van angst en emotionele disregulatie geen uitzondering, maar eerder regel dan uitzondering. Deze lezing belicht hoe emotionele triggers epileptische episodes kunnen beïnvloeden, en waarom een gedragsmatige benadering geen "bijzaak", maar een essentieel onderdeel van de begeleiding kan zijn.

De focus ligt op klinische herkenning, interpretatie en ondersteuning van het emotionele profiel van deze patiënten, met als doel het welzijn, de stabiliteit en de draagkracht van zowel patiënt als eigenaar te verbeteren, aanvullend op de klassieke neurologische behandeling.



## **Acupunctuur / Chinese kruiden: basisprincipes en casuïstiek**

### **Linda Boggie**

Acupuncture and Chinese herbs are valuable medical modalities in the management of epilepsy. Epilepsy is a complex neurologic issue with a variety of causes with known and unknown triggering factors. Clinical signs can vary from barely detectable focal-motor tremors to grand mal seizures which are physically demanding for the animal and stressful for owners. Chinese medical theory allows for the assessment of an individual patient and can tailor a specific strategy for that individual, allowing direct treatment for the seizures, and modification of possible triggers in an environment. Scientific studies have documented acupuncture's effect on the nervous system and regulation of neurotransmitters. More studies are also showing the effects that phytotherapy can have on neurologic activity. Many of these studies confirm the use of classic Chinese herbal formulas developed for the treatment of epilepsy. A very positive aspect of both: they can be used safely in conjunction with current western therapies and allow a decrease in western drug dosages. A truly integrative medical approach.

## Koen Santifort, veterinaire neurologie

Koen Santifort studeerde in 2015 cum laude af aan de Universiteit Utrecht, Faculteit Diergeneeskunde (MSc (hons), DVM). Tot 2020 werkte hij in de eerstelijns- en verwijsp praktijk voordat hij begon aan zijn specialisatietraject in de veterinaire neurologie/neurochirurgie. In februari 2024 werd hij specialist veterinaire neurologie (EBVS diplomate ECVN). Hij heeft meer dan 50 Engelstalige, wetenschappelijke, peer-reviewed artikelen gepubliceerd op het gebied van de veterinaire neurologie, waarvan vele unieke en/of educatieve aspecten van neurologische patiënten belichten. Naast zijn klinische werk is hij actief betrokken bij onderzoek en werkt hij samen met een enthousiast team van paraveterinair en neurologen om de best mogelijke zorg te bieden aan neurologiepatiënten in IVC Evidensia Dierenziekenhuis Arnhem en Hart van Brabant (Waalwijk). Zijn passie ligt in de klinische neurologie en neurochirurgie.

## Ingrid Smolders, orthomoleculaire therapie

Ingrid Smolders is orthomoleculair therapeut voor honden (en mensen) en sinds 2013 actief binnen de ontwikkeling van voedings- en leefstijladvisering voor honden in Nederland en België. Haar werkzaamheden richten zich op kennisoverdracht en het begeleiden van hondeneigenaren en professionals bij onderbouwde keuzes op het gebied van voeding, micronutriënten en de Westerse kruidenleer. Haar expertise is mede gevormd door jarenlange praktijkervaring, waaronder werkzaamheden met asiel- en straathonden in binnen- en buitenland. Zij is oprichter en hoofddocent van *Into the Wild – Orthomoleculaire therapie voor honden*.

## Anouck Haverbeke, gedragsdiergeneeskunde

Anouck Haverbeke studeerde in 2001 af als dierenarts aan de Universiteit Gent en behaalde in 2009 haar doctoraat in ethologie aan de Universiteit Namen. In datzelfde jaar richtte zij Vet Ethology op, waar consultaties en opleidingen worden aangeboden in gedrags- en integratieve diergeneeskunde. Sinds 2013 is Anouck Europees EBVS®-specialist in gedragsdiergeneeskunde. In 2021 werd zij benoemd tot professor aan de Universiteit Gent, waar ze kliniekhoofd is van het Clinical Behaviour Team. Haar lopende onderwijs- en onderzoeksprojecten richten zich onder meer op neuromodulatie bij angst bij honden, de effecten van positieve trainingmethoden bij honden en paarden, olfactorische verrijking met essentiële oliën op het welzijn van dieren, de invloed van huisvestingsomstandigheden op paardenwelzijn en rouw bij huisdieren. Met haar ruime kennis en ervaring biedt haar aanwezigheid tijdens het seminar een waardevolle bron van inzicht en reflectie, zowel tijdens de lezingen als de forumdiscussie in de namiddag.

## Linda Boggie, acupunctuur en Chinese kruiden

Linda Boggie graduated from Colorado State University College of Veterinary Medicine in 1987. She became certified by the International Veterinary Acupuncture Society (IVAS) in 1995 and incorporated acupuncture into her existing small animal practice. She completed the Chinese herbal course at the Chi Institute in 2004. In 2014 she became a Fellow of the American Academy of Veterinary Acupuncturists. Since 1998 she has lectured for various acupuncture courses, advanced continuing education seminars, congresses and symposiums in the USA, Canada, Scandinavia, Australia, China, Taiwan, Brazil and Europe. She has organized courses in acupuncture and Chinese herbal medicine in the Netherlands. In 2003 she moved to The Netherlands and has an integrative practice in Deventer with her husband, a veterinarian specialized in dentistry and orthopedics in companion animals.

## Organisatoren



**Atjo Westerhuis**

**EduVet**  
Forumteamlid



**Pauline Westerhuis**

**EduVet**  
Contact, Gastvrouw



**Ros Nawijn**

**EduVet**  
Dag- en forumvoorzitter

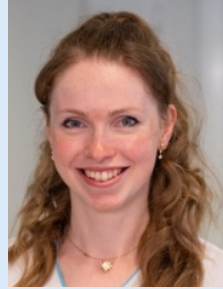

**Andrea Laumen**

**EduVet**  
Forumsecretaris

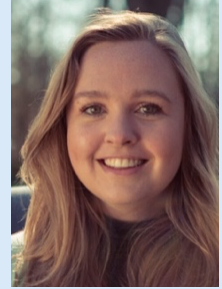

**Annemerel Westerhuis**

**Trovita**  
Website, Marketing

## Gegevens Seminar

<b>Datum / tijd</b>	: Zaterdag 16 mei 2026 / 09:30 – 16:10 uur
<b>Locatie</b>	: EduPet Auditorium, Accustraat 1, 3903 LX Veenendaal
<b>Contactpersoon</b>	: Pauline Westerhuis, T 06 2542 3020, <a href="mailto:contact@eduvet.nl">contact@eduvet.nl</a>
<b>WhatsApp</b>	: 06 2542 3020 voor vragen tijdens de Seminar dag.
<b>Ticketprijs</b>	: € 225 ex. BTW   Early Bird tot 16.4.2026: € 195 ex. BTW
<b>Aanmelden</b>	: Via onze website <a href="http://www.eduvet.nl/seminars">www.eduvet.nl/seminars</a> . Zie QR code hieronder
<b>Accreditatie</b>	: Collectief Praktiserende Dierenartsen CPD 2605 - 5 credits



## Sponsors

• **edupet**



QR-Code:

